Priserna på villor sjönk i Köping

Prisutveckling för villor i Köping under de senaste tre månaderna, jämfört med tre månader tidigare.

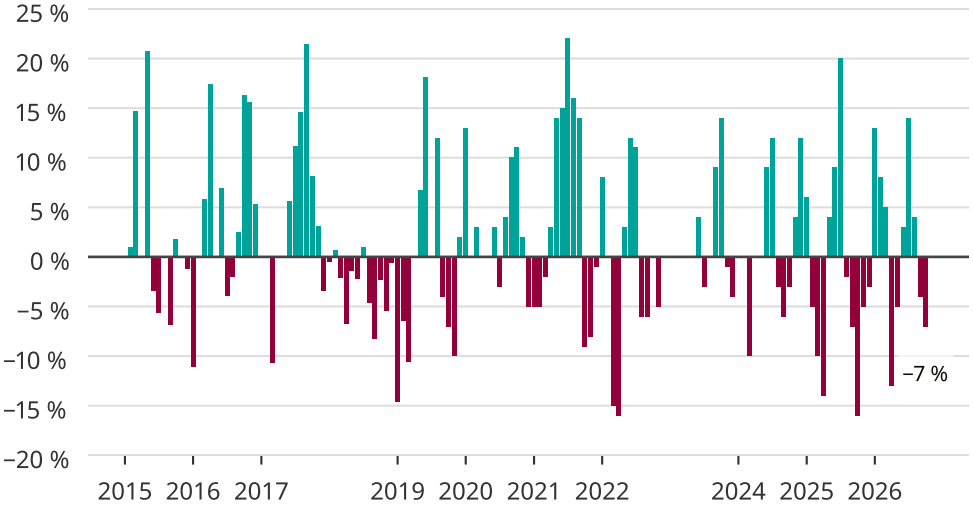

Newsworthy