Priserna på bostadsrätter sjönk i Partille

Prisutveckling för bostadsrätter i Partille under de senaste tre månaderna, jämfört med tre månader tidigare.

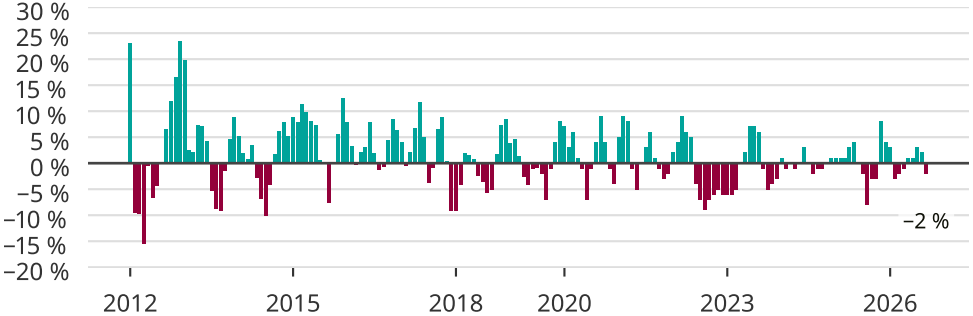

Newsworthy