Födelseöverskott i Norrköping

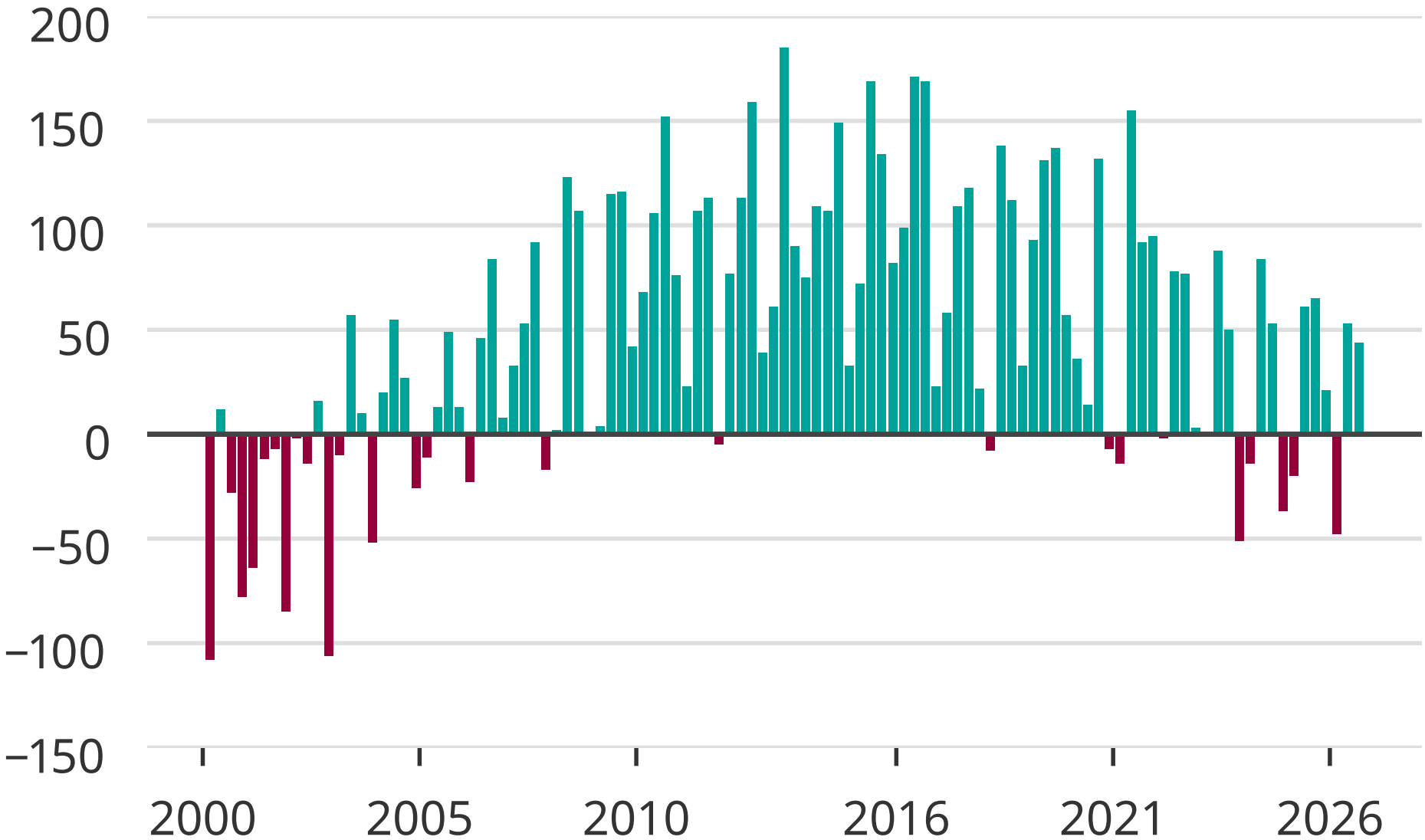

Källa: SCB

Newsworthy