Födelseöverskott i Västra Götaland

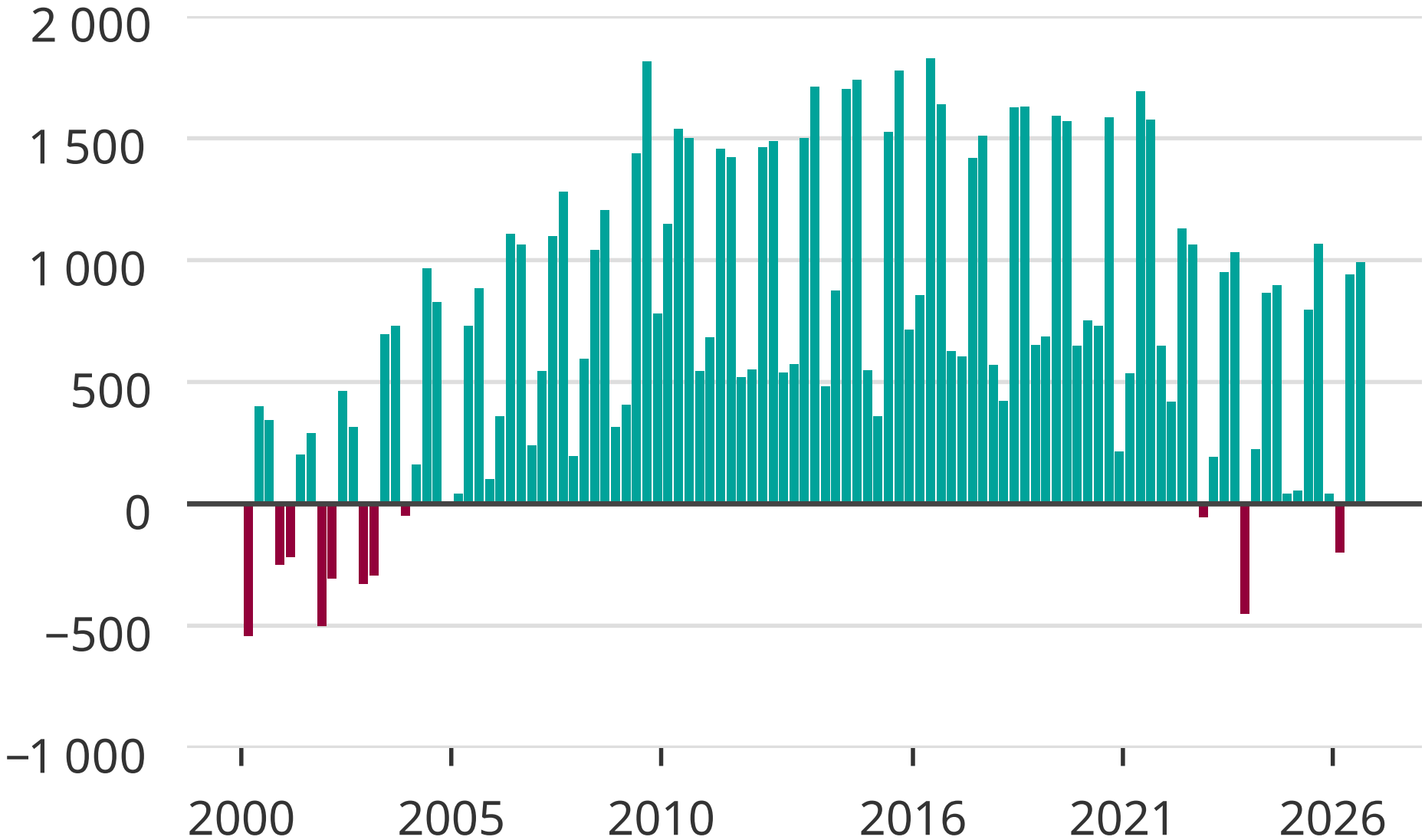

Källa: SCB

Newsworthy