Priserna på bostadsrätter steg i Trollhättan

Prisutveckling för bostadsrätter i Trollhättan under de senaste tre månaderna, jämfört med tre månader tidigare.

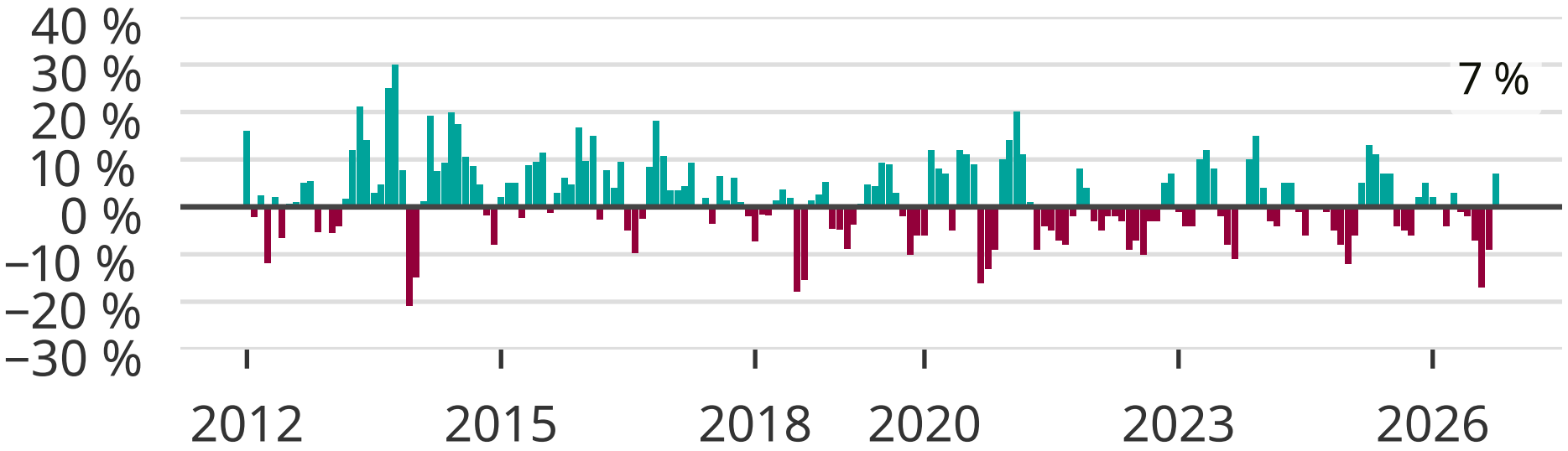

Newsworthy