Priserna på bostadsrätter sjönk i Timrå

Prisutveckling för bostadsrätter i Timrå under de senaste tre månaderna, jämfört med tre månader tidigare.

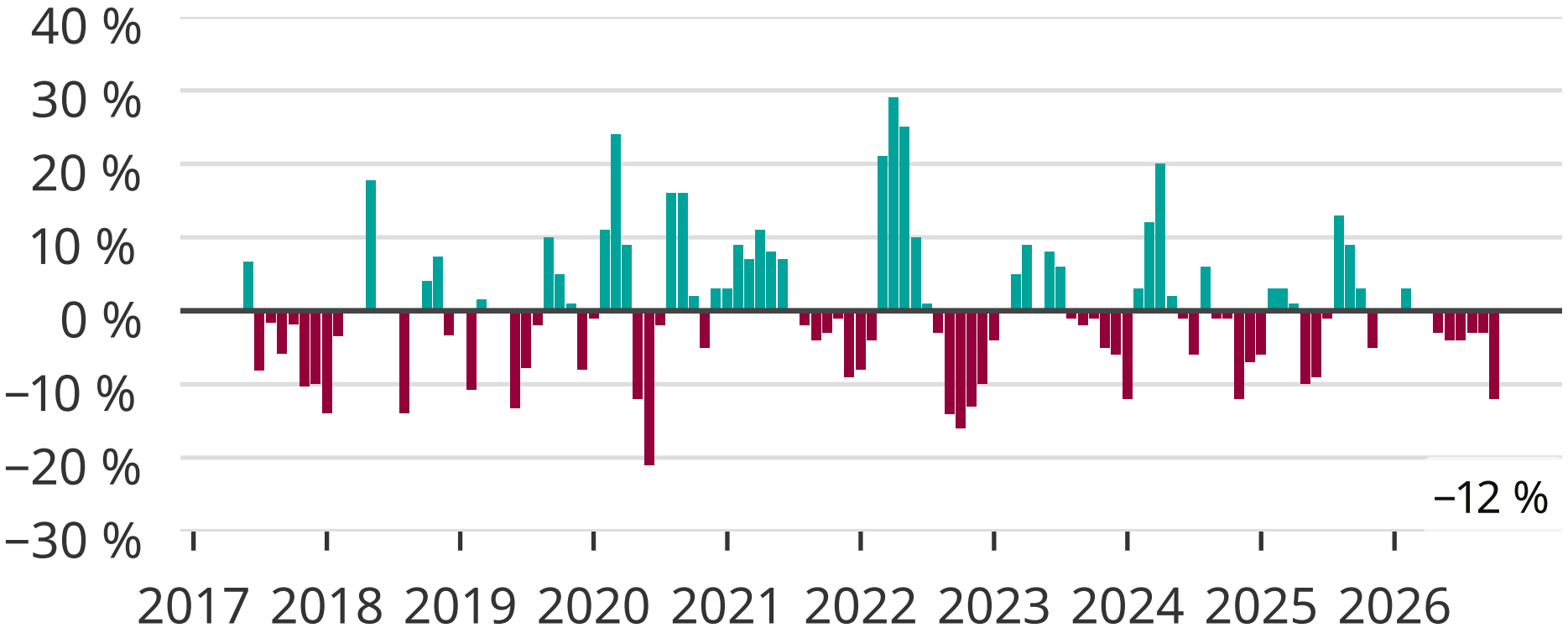

Newsworthy