Födelseöverskott i Eskilstuna

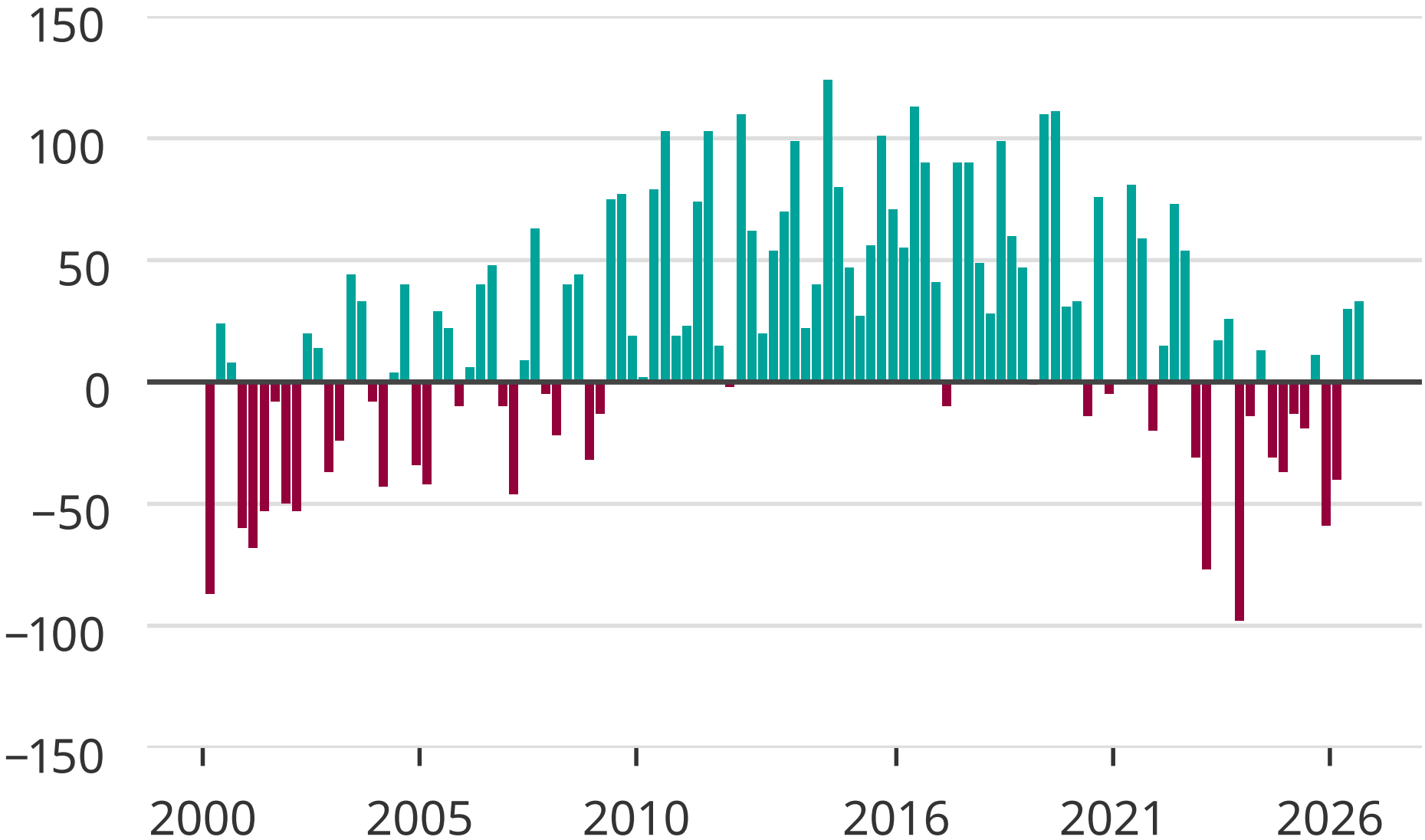

Källa: SCB

Newsworthy