Antal olyckor per månad i Södermanlands län

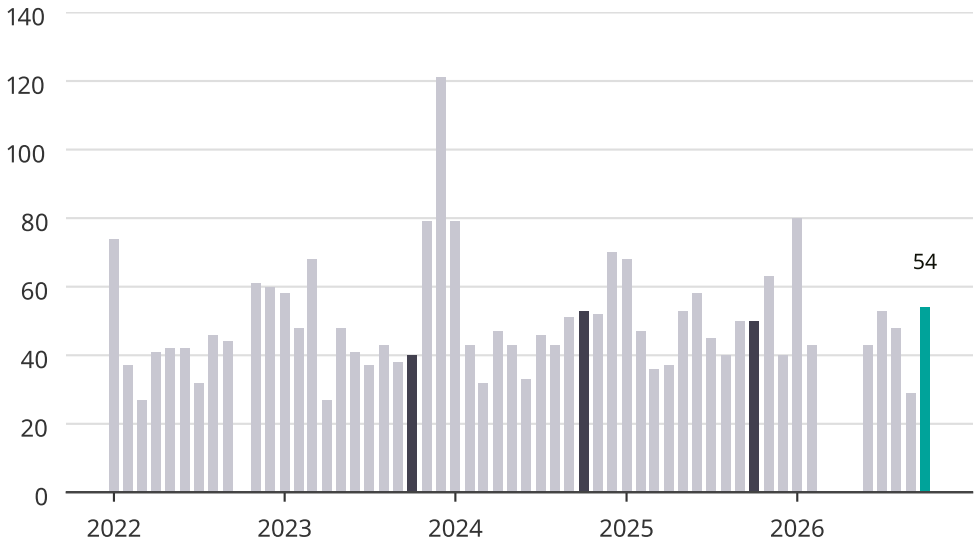

Data saknas för oktober 2022, samt mars–maj 2026

Newsworthy