Antal olyckor per månad i Västra Götalands län

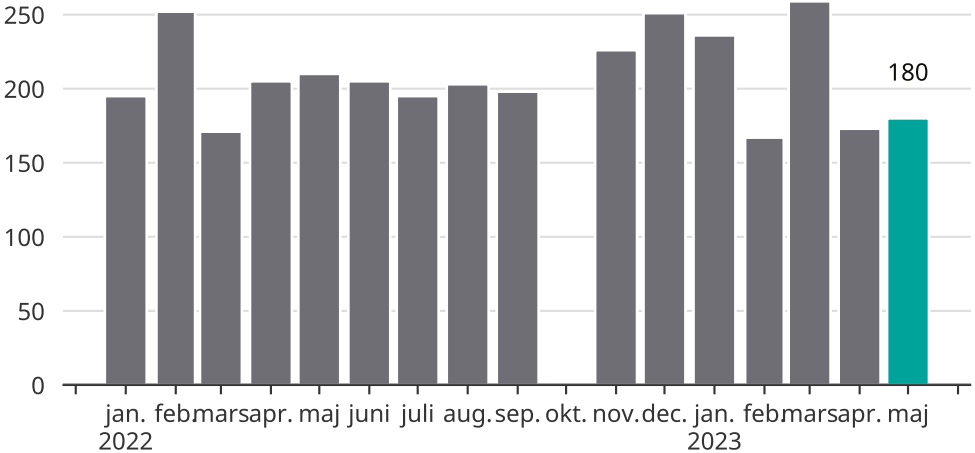

På grund av tekniska problem kan enstaka olyckor saknas i januari och juli 2022. Data saknas för oktober 2022.

Källa: Trafikverket

Newsworthy