Priserna på villor steg i Stockholms kommun

Prisutveckling för villor i Stockholms kommun under de senaste tre månaderna, jämfört med tre månader tidigare.

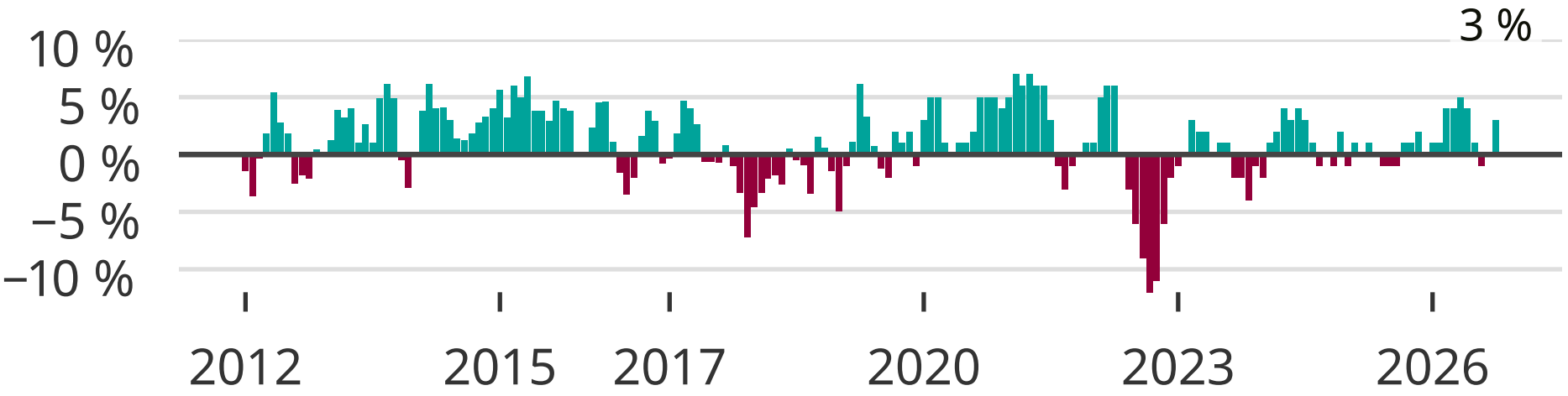

Newsworthy