Priserna på bostadsrätter sjönk i Boden

Prisutveckling för bostadsrätter i Boden under de senaste tre månaderna, jämfört med tre månader tidigare.

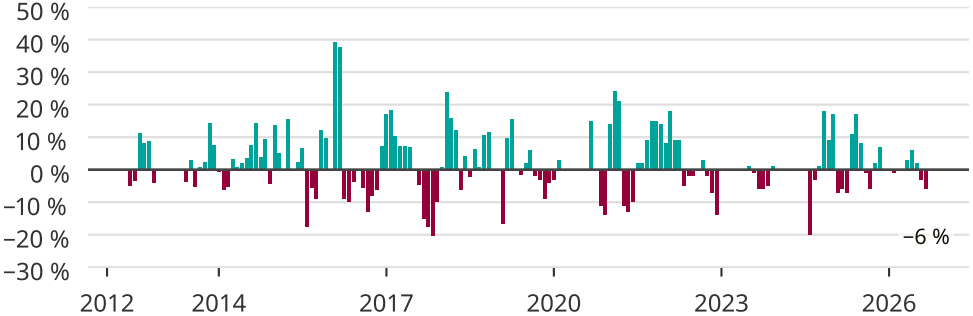

Newsworthy