Priserna på bostadsrätter sjönk i Borås

Prisutveckling för bostadsrätter i Borås under de senaste tre månaderna, jämfört med tre månader tidigare.

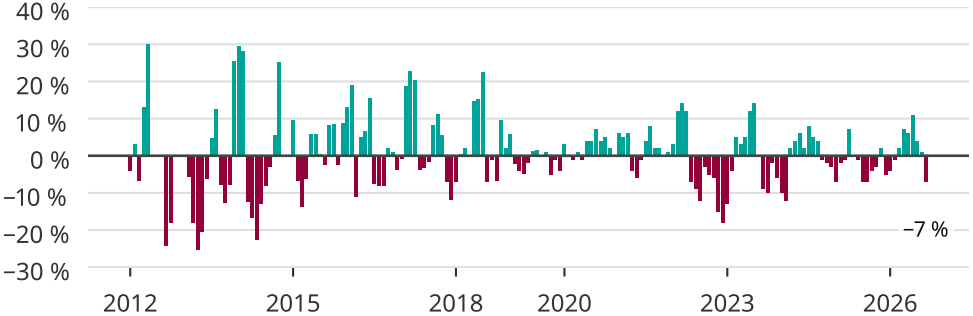

Newsworthy