Födelseöverskott i Örebro län

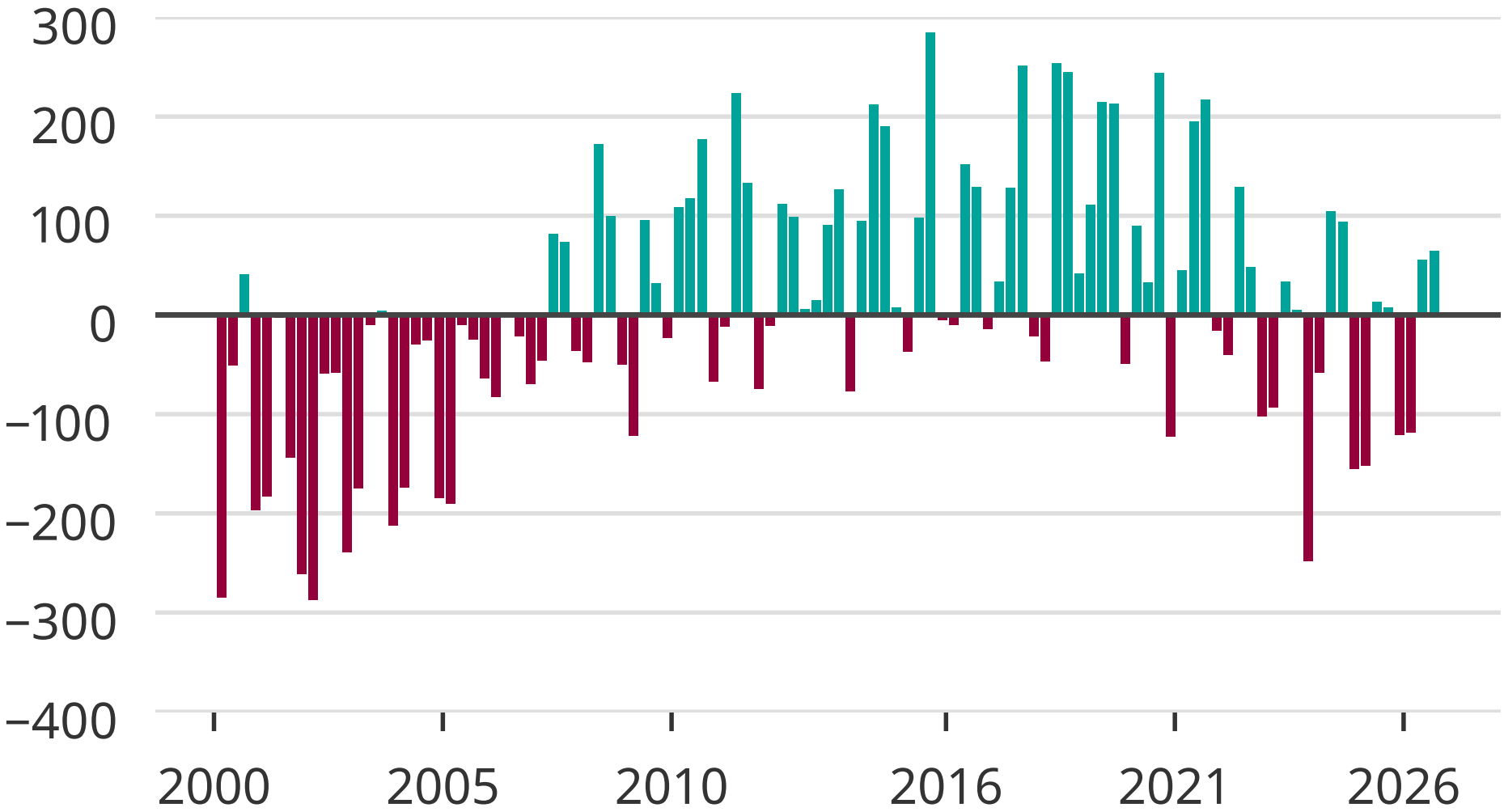

Källa: SCB

Newsworthy