Priserna på bostadsrätter stod stilla i Köping

Prisutveckling för bostadsrätter i Köping under de senaste tre månaderna, jämfört med tre månader tidigare.

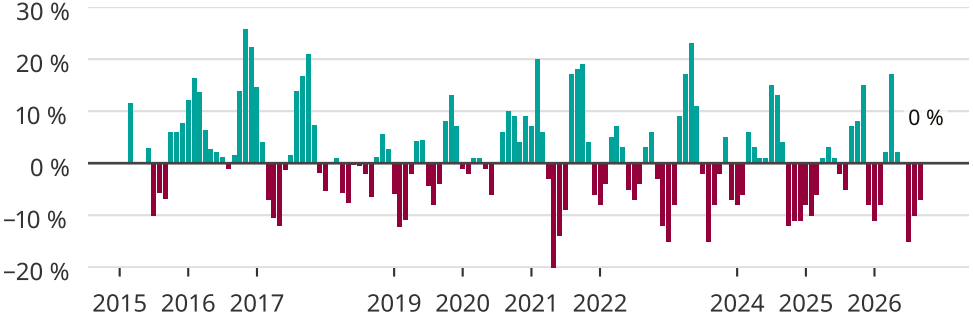

Newsworthy