Antal olyckor per månad i Stockholms län

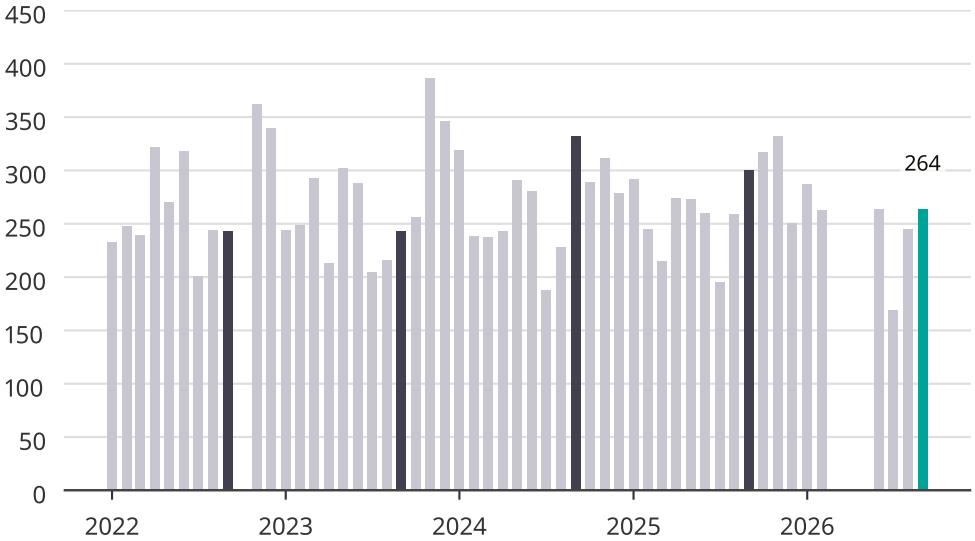

Data saknas för oktober 2022, samt mars–maj 2026

Newsworthy