Priserna på villor sjönk i Mora

Prisutveckling för villor i Mora under de senaste tre månaderna, jämfört med tre månader tidigare.

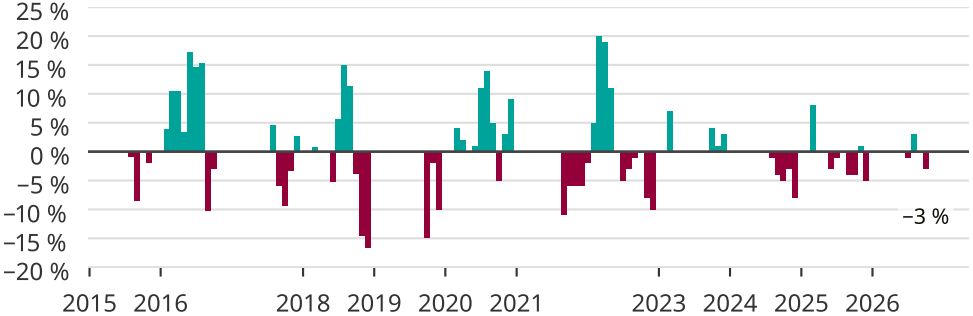

Newsworthy