Vänsterpartiet i Strängnäs kommun

Resultat i kommunvalet

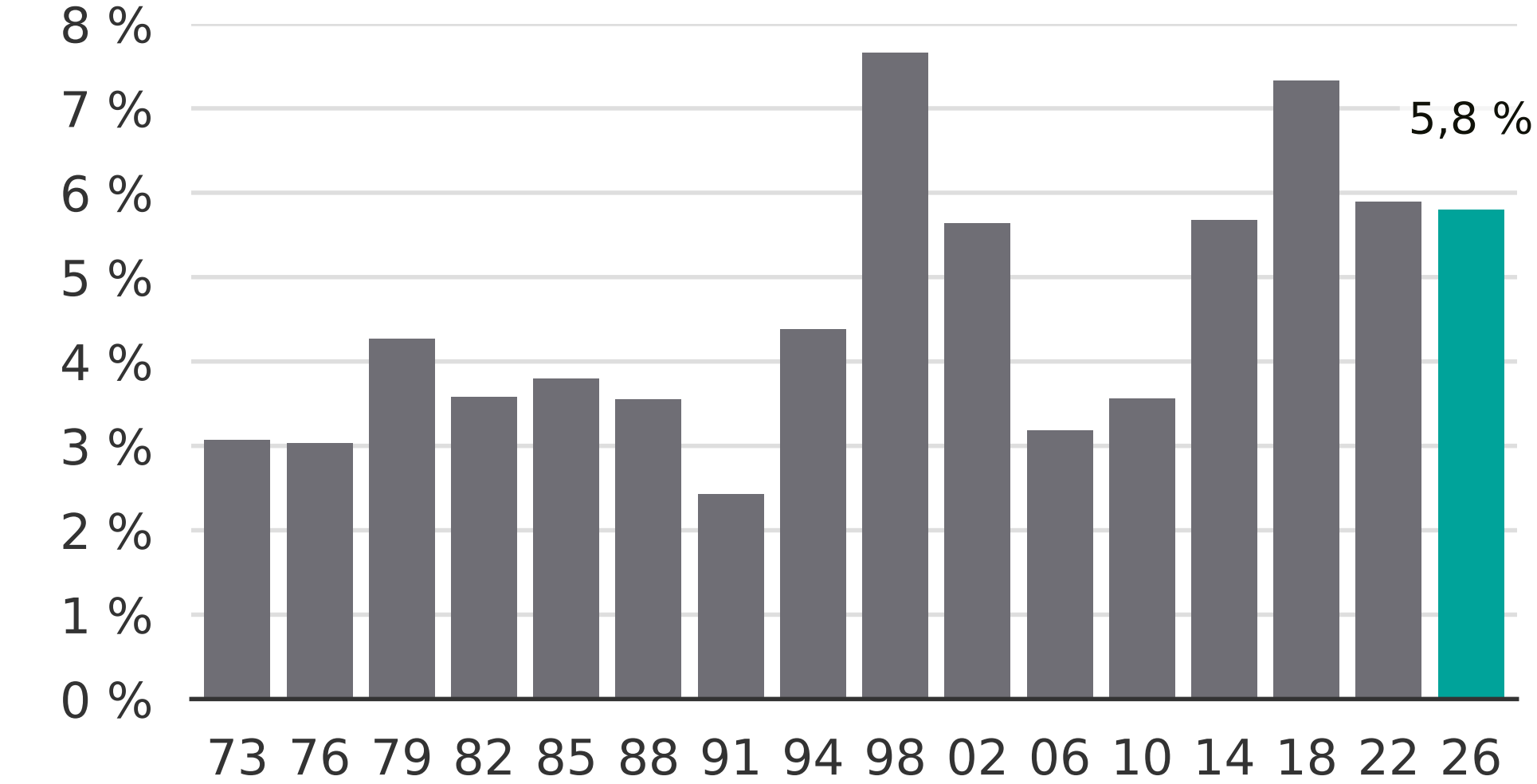

Newsworthy